

# LA GAZZETTA DI GULLIVER

La newsletter di Assi Gulliver  
Marzo 2026



## IN QUESTA EDIZIONE

- ASSI TV - Intervista ad Arjola Trimi e Webinar con Avv. Andrao
- Organizzazione Assemblea Soci
- Aggiornamento Progetti



**Carissime famiglie, amici e sostenitori,**

Marzo è stato un mese particolare: apparentemente più "silenzioso" del solito, ma in realtà frizzante di energia e di lavoro dietro le quinte. Come succede spesso nelle grandi imprese, prima di un salto importante c'è bisogno di una rincorsa ben progettata.

**Ecco cosa abbiamo combinato nell'ultimo mese e cosa bolle in pentola!**

### **Webinar con l'Avv. Laura Andrao**

- 20 Marzo - ore 17.30

**I diritti previdenziali delle persone con disabilità e della famiglia: strumenti, procedure e tutele.**

Di seguito il video della registrazione del [Webinar](#)

### **ASSI TV - Intervista ad Arjola Trimi**

Le ragazze e i ragazzi di ASSI TV hanno avuto l'onore di incontrare Arjola Trimi, nuotatrice italiana, l'atleta che ha riscritto la storia del nuoto paralimpico azzurro. Più che una semplice intervista, è stato un viaggio attraverso i valori dello sport, il sacrificio e la costante ricerca di nuovi traguardi.

Di seguito il video della registrazione dell'[intervista](#)



ogni passo  
conta

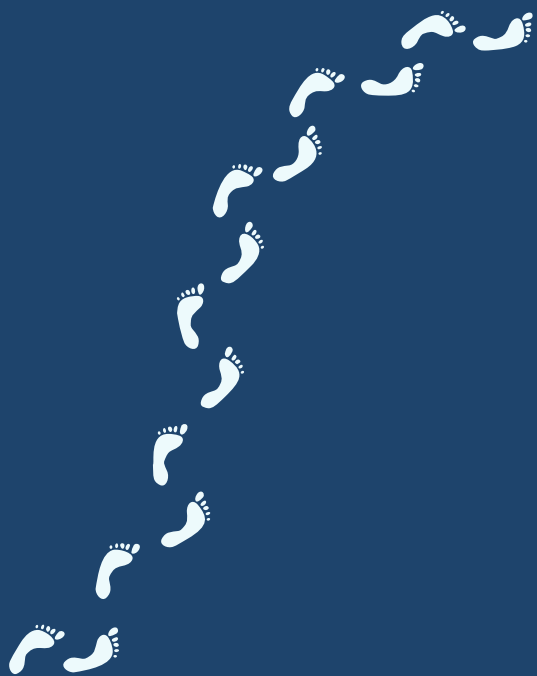

Dona il 5x1000  
e contribuisci  
alle attività  
di ASSI Gulliver

C.F. 97631820152



## Organizzazione Assemblea Soci 2026

Come ogni anno e solitamente a Maggio, ASSI Gulliver organizza l'Assemblea Soci.

Segnate la data: l'evento si terrà il 24 Maggio presso il Resort Gardaland. Sarà un momento fondamentale per confrontarci, approvare il bilancio, ripercorrere il 2025 e guardare insieme al futuro dell'associazione. Ma siccome ASSI è prima di tutto stare insieme, abbiamo pensato ad un regalo....

### Un regalo per le nostre famiglie

Vogliamo che questo weekend sia indimenticabile. Per questo, ASSI Gulliver ha deciso di offrire alle famiglie l'opportunità di trascorrere la giornata di sabato 23 Maggio all'interno del Parco Giochi.

Sarà un'occasione bellissima per i nostri ragazzi (e per noi adulti!) di ricaricare le pile, ridere, divertirci e stringere nuovi legami.

Le famiglie che hanno aderito all'iniziativa verranno suddivise in gruppi. Ogni gruppo sarà capitanato da un nostro volontario o nostra volontaria che lo condurrà nel percorso opportunamente scelto in base ad esigenze specificate del bambino/a - ragazzo/a con Sindrome di Sotos o Sindrome di Malan.

A breve organizzeremo un incontro online nel quale andremo a condividere informazioni, regole a cui attenersi per la migliore riuscita del weekend.

La mattina dell'Assemblea ASSI Gulliver farà un altro regalo alle famiglie! Se un genitore dovrà partecipare all'Assemblea Soci per espletare il proprio diritto/dovere di socio, il resto della famiglia potrà fare visita al SEA LIFE Aquarium, sempre a spese dell'associazione.

Anche la Redazione di ASSI TV sarà impegnata la domenica mattina! Grazie alla disponibilità di Francesca Pucci, la nostra consulente alla comunicazione, le ragazze ed i ragazzi parteciperanno ad un incontro di formazione in presenza.

**Quest'anno possiamo davvero dire che  
sarà un weekend ricco di emozioni per  
tutti!**

## Aggiornamento Progetti

VacanzASSI 2026: i motori sono caldi!

Il progetto VacanzASSI è il cuore pulsante delle nostre attività estive e la macchina organizzativa è già a pieno regime. Ecco a che punto siamo:

- **Selezione e Colloqui:** dopo un'attenta analisi dei questionari da parte degli educatori si sono conclusi i colloqui online con le famiglie dei potenziali partecipanti. Questo ha permesso di definire il gruppo finale, composto da 10 ragazze e ragazzi, integrando anche alcuni "ripescaggi" per completare la squadra.
- **Più supporto e professionalità:** il progetto cresce in qualità e sicurezza. Avremo con noi una risorsa preziosa: il Dott. Niccolò Butti, Psicologo e membro del nostro Comitato Scientifico, che supporterà ragazzi, educatori e volontari. Inoltre, per rispondere al meglio alle necessità di sostegni del gruppo, abbiamo previsto un educatore in più nello staff.
- **Prossimi passi:** ora tocca ai protagonisti! Invieremo ai partecipanti dei questionari, sempre preparati dagli educatori, per ascoltare i loro desideri sulla vacanza e si procederà alla formazione delle stanze. Subito dopo, inizierà la fase di formazione dedicata ai volontari che li accompagneranno in questa avventura.

Progetto TOPS: si parte!

Siamo felici di annunciarvi che il progetto TOPS è ufficialmente ai blocchi di partenza. Dopo aver ottenuto l'approvazione del Comitato Etico e aver completato le pratiche amministrative, abbiamo raccolto le disponibilità delle famiglie partecipanti per gli incontri online con lo psicoterapeuta.

- Ricordiamo che il TOPS è stato scelto da ASSI Gulliver come strumento per avviare un'adeguata proposta riabilitativa a distanza (teleriabilitazione) delle funzioni esecutive della vita quotidiana in pazienti con patologia neurologica di diversa natura. Il progetto mira ad aiutare ragazzi/e in età adolescenziale e giovani adulti/e ad affrontare le problematiche organizzative, comportamentali ed emotive.

Grazie per il vostro costante sostegno! E' grazie alla fiducia di ogni famiglia e sostenitore se questi progetti riescono a prendere vita.

**Il Direttivo di ASSI Gulliver**

ogni passo  
conta

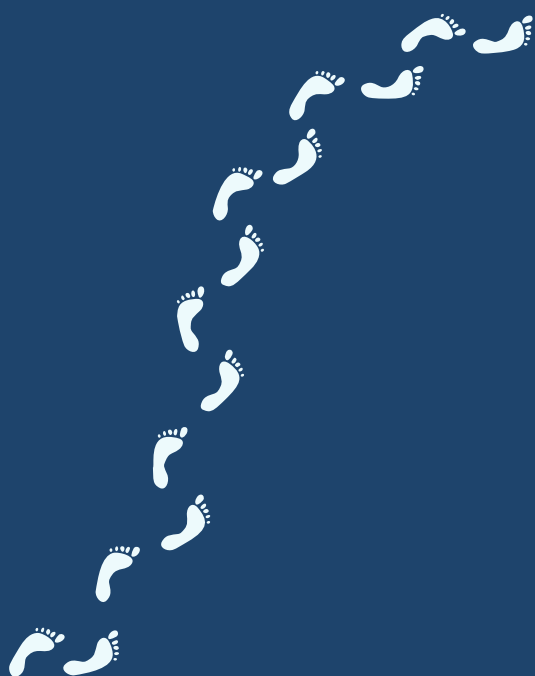

Dona il 5x1000  
e contribuisci  
alle attività  
di ASSI Gulliver

C.F. 97631820152

